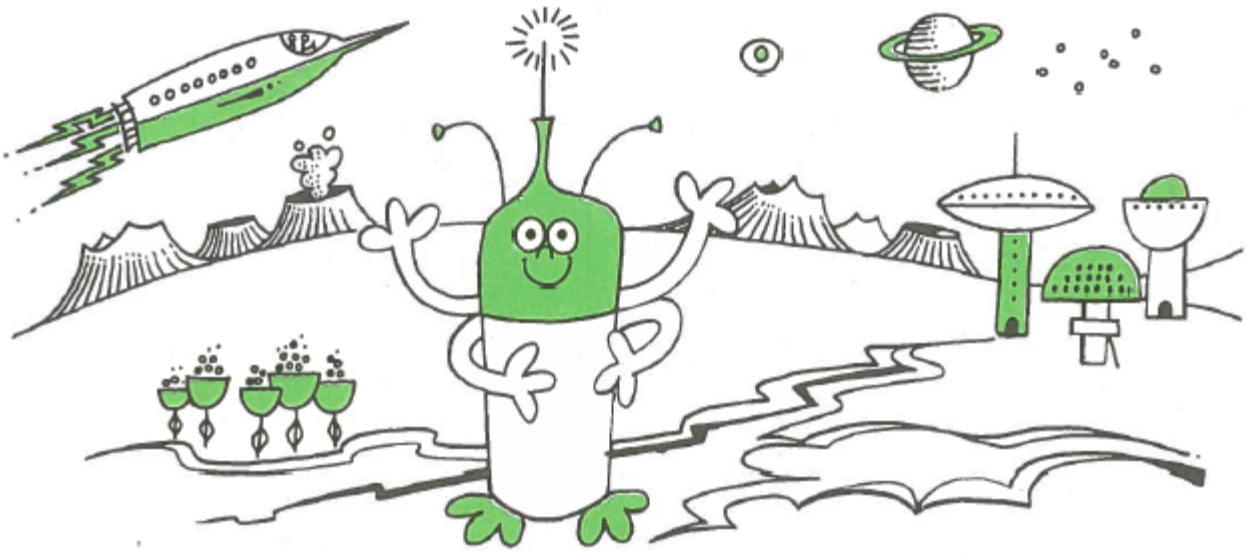

Her ser du Gogo

Gogo bor på en fjern planet, der hedder Kitametam. Hvis du vil på tur til Kitametam, skal du rejse i lang tid med raket eller endnu bedre med en UFO.

Gogo keder sig gevaldigt på sin planet, fordi der bor meget få sjove rumvæsner der. Gogo vil rigtig gerne finde nogen andre at snakke og have det sjovt med – nogen, der er med på noget fis og spas.

En dag fløj Gogo af sted i sin UFO – ind ad Mælkevejen for at finde et sted, hvor der var nogen, som var lidt sjovere end dem der boede på Gogos egen planet. Men det var svært at finde.

Hmm, tænkte Gogo, og besluttede at finde på noget andet. Gogo tænkte i lang tid. Så besluttede Gogo at skrive til nogle, fordi det elskede Gogo at gøre. Gogo begynde at skrive sammen med forskellige mennesker – rigtig mange børn, fordi de var de sjoveste og de kunne stille nogle udfordrende gåder, som Gogo kunne bruge flere timer på at løse.

Nu er det så heldigt, at du kan skrive til Gogo på Gogo.rummet@gmail.com for at drille med nogle sjove matematik gåder. Men Gogo forstår ikke dine tal. Gogo kender i stedet disse tal

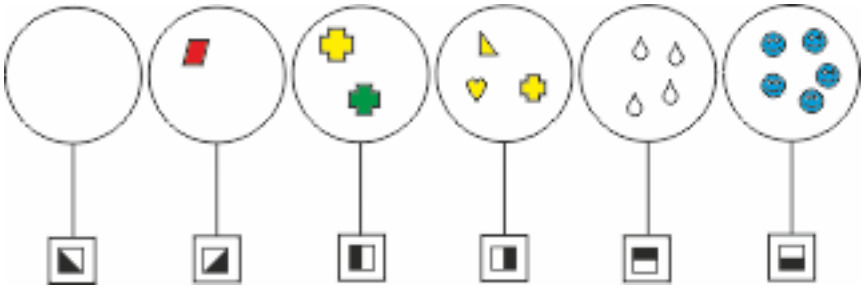

så du er nødt til at skrive i Gogos tal for at blive forstået. Du kan finde tallene på http://grode.dk/gogo.html så du kan skrive med dem.